PROYECTO BASICO Y DE EJECUCION **CENTRO MUSICAL LAS ARMAS**

EN EL EDIFICIO R.3 DEL P.E.R.I. ARMAS - CASTA ÁLVAREZ - SACRAMENTO - AGUADORES. BARRIO DE SAN PABLO

PROMOTOR: AYUNTAMIENTO DE ZARAGOZA

FECHA: FEBRERO 2009

EMPLAZAMIENTO: PLAZA MARIANO DE CAVIA. ZARAGOZA

ALZADOS Y SECCIONES HACIA EL SUR: S.2

SECCION POR SALAS POLIVALENTE Y AUTOGRABACION

30

ESCALA 1:50

Zaragoza AYUNTAMIENTO

AGUERRI ARQUITECTOS S.L.P.
calle San Juan y San Pedro 5-7
50001 Zaragoza
t. 976 200 578 f. 976 200 538
administracion@aguerriarquitectos.com

FERNANDO AGUERRI
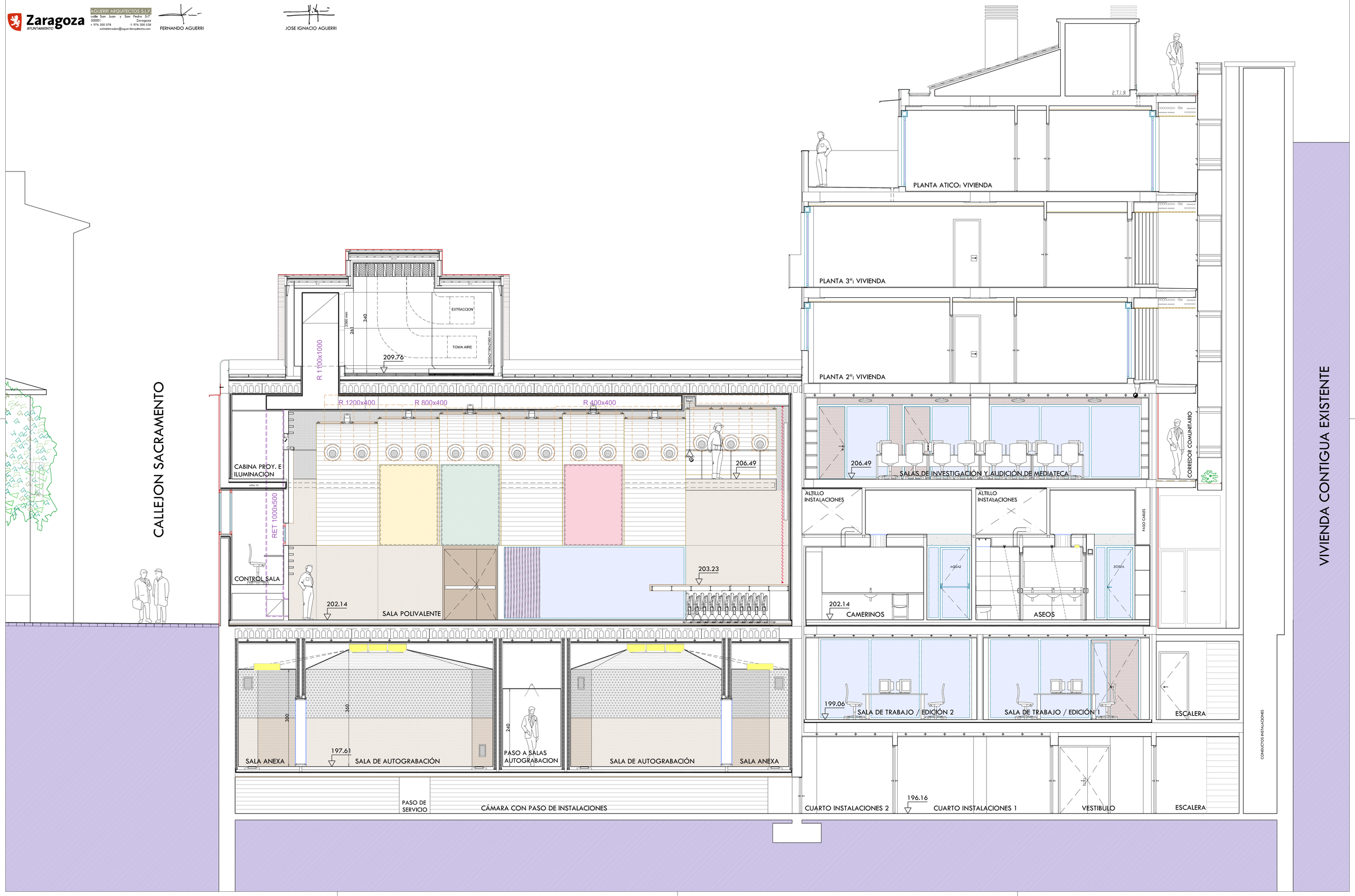
JOSE IGNACIO AGUERRI